

REPERAGE BATIMENTS	
Rep.	BATIMENTS
01	Broyeur craie / Limestone crusher
02	Sous station Broyeur craie / Limestone crusher Substation
03	Stockage craie / Limestone storage
04	Dosage ajout / Raw materials component dosing
05	Sous station ajout / Raw materials component dosing Substation
06	S.N.V. Sous station principale / S.N.V. Main Substation
07	Filter / Filter
08	Prechauffeur / Preheater
09	Sous station matiere premiere / Raw material drying substitution
10	Sous station prechauffeur / Preheater Substation
11	Broyeur sécheur cru / Raw meal grinding system
12	Four V / Kiln 6
13	Refoedisseur clinker / Clinker cooling system
14	Silo charbon four / Coal bins fill
15	S.N.C.R. / SNCR
16	Silo charbon prechauffeur / Coal bins preheater
17	Sous station refoedisseur clinker / Clinker cooling system Substation
18	Stockage RDF / RDF Storage
19	Silo clinker / Clinker silo
20	Groupe electrogène de secours / Emergency generator room
21	Salle de commande et de contrôle / Control & command room
22	Postes HTA et HTB / Electric Post HTA & HTB

LEGENDE RESEAUX SECS

- Fibre optique
- Gaz
- HT
- Poste source ENEDIS
- Air comprimé

LEGENDE RESEAUX HUMIDES

- Eau Process
- Eau potable
- Réseau incendie
- Déchets liquides et Fuel

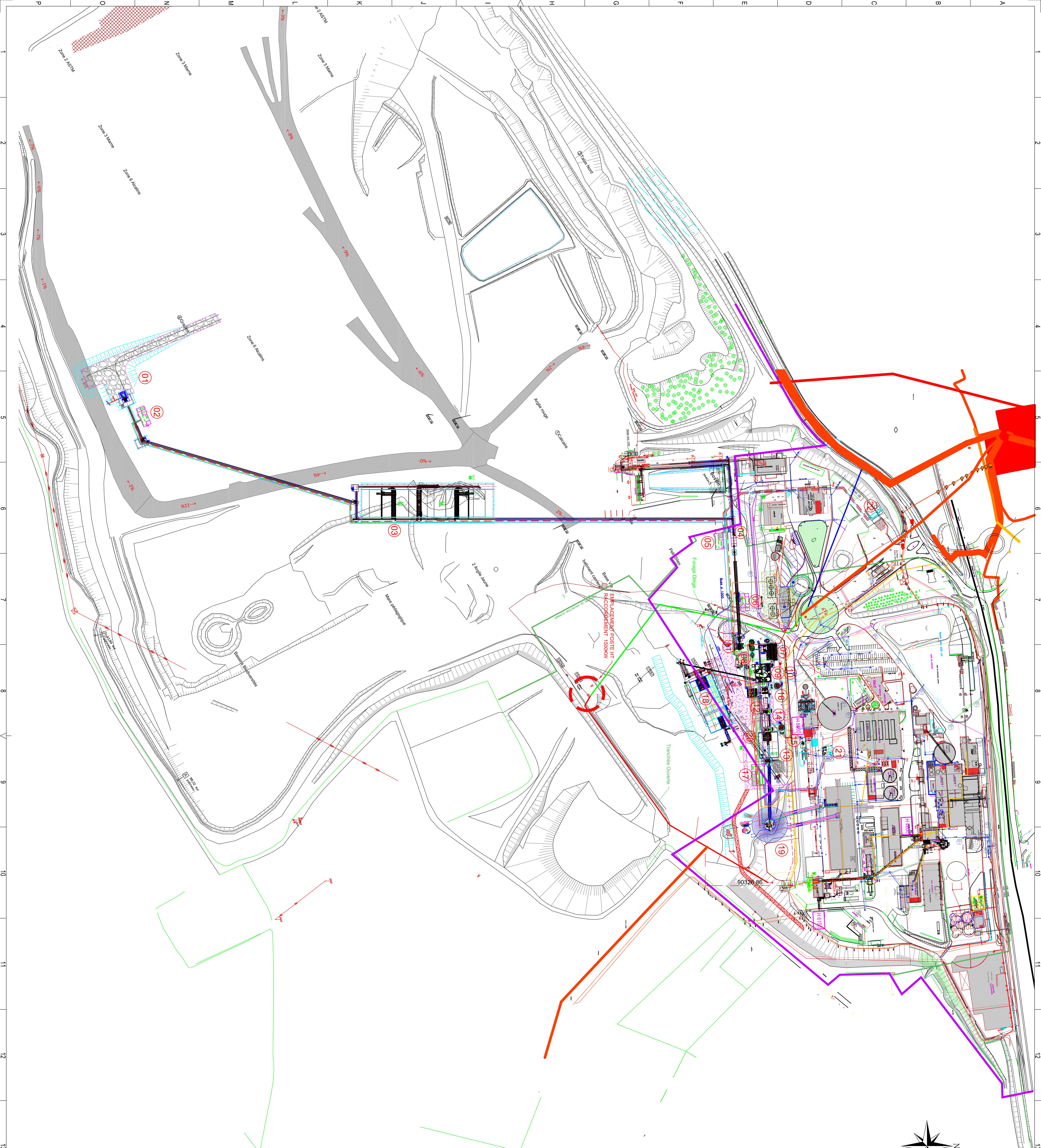

DESSINATEUR : OCTANT

DATE : 02/07/2022

PROJET : Implantation Générale - Vue en Plan

CLIENT : FOUR VI

EMPLACEMENT : BP 50020 LUMBERES 62508 Saint-Omer Cedex

TEL : 33 (0)321338308

DISTRIBUTEUR : RODOLPHE ROCHAUT

DATE : 02/07/2022

PROJET : Implantation Générale - Vue en Plan

CLIENT : OCTANT

EMPLACEMENT : BP 50020 LUMBERES 62508 Saint-Omer Cedex

TEL : 33 (0)321338308

DISTRIBUTEUR : OCTANT

DATE : 02/07/2022

OCTANT

14 17/02/2023

PROJET : Implantation Générale - Vue en Plan

CLIENT : OCTANT

EMPLACEMENT : BP 50020 LUMBERES 62508 Saint-Omer Cedex

TEL : 33 (0)321338308

DISTRIBUTEUR : RODOLPHE ROCHAUT

DATE : 02/07/2022